Produktinformationen

Artikel-Nr. LG14384WDIM

Litegear DURATA LINE 30-840-2400LM NB Dali Dim

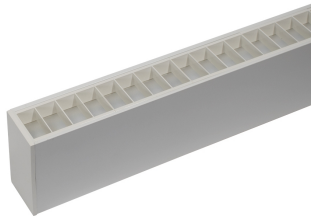

Produktinformationen "Litegear DURATA LINE 30-840-2400LM NB Dali Dim"

Lineares LED-Lichtliniensystem
Durata Line ist ein modulares LED-Lichtliniensystem für Büros, Schulen und Verkaufsflächen. Die Leuchten können mit Clipsen direkt an Zimmerdecken befestigt oder mittels Stahlseil-Sets abgependelt werden. Durata Line ist in verschiedenen Ausführungen wie unterschiedliche Abstrahlwinkel, Lichtfarben sowie mit optimierter Entblendung lieferbar zum Beispiel für Bildschirmarbeitsplätze.
Lieferbare Gehäusefarben: schwarz oder weiß

Technische Daten:

- modulares Lichtliniensystem
- Hohe Energieersparnis durch hohe Systemeffizienz von bis zu 105 Lumen/Watt
- optional auch mit dimmbaren Treibern lieferbar
- augenschonende Optik mit optimierter Blendungsbegrenzung UGR< 19 und flickerfreiem Licht

wählbare Abstrahlwinkel:
100° UGR:22, 70° UGR < 19;, 66° UGR< 13, 43° UGR < 6, asymmetrisch 60°

Technische Daten:

Lichtstrom	2400 lm
Lichtausbeute:	80 lm/W
Farbtemperatur:	4000 K
Farbwiedergabeindex (CRI)	≥80 Ra
Farbkonsistenz (SDCM):	4
Leistungsaufnahme:	30 W
elektrischer Leistungsfaktor (PF):	0.95
Lebensdauer:	>50.000 h L80/B20
Schaltzyklen:	>100.000
Zündzeit:	<0,5 s
Umgebungstemperatur:	-10°C - 40°C
Gehäusematerial:	Aluminium
Gehäusefarbe	weiß
Gehäusebeschichtung:	pulverbeschichtet
Maße (LxBxH)	1550x50x95 mm
Nettogewicht:	2810 g
Garantie	5 Jahre

Informationen und Downloads:

Litegear GmbH
An Fürthenrode 45
52511 Geilenkirchen

Tel.: +49 (0)2451 48453-0
Fax: +49 (0)2451 48453-13
www.litegear.de