Technisches Datenblatt

**Artikel-Nr. LG14384WDIM**

# Litegear DURATA LINE 30-840-2400LM NB Dali Dim

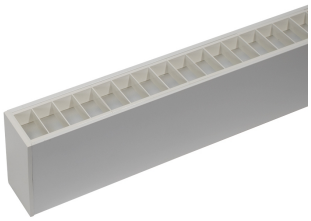

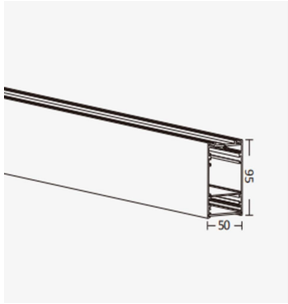


## Technische Daten:

| | |
|---|---|
| **Lichtstrom:** | 2400 lm |
| **LED-Leistung:** | 29 W |
| **Lichtausbeute:** | 80 lm/W |
| **Farbtemperatur:** | 4000 K |
| **Lichtfarbe:** | neutralweiß |
| **Farbwiedergabeindex:** | ≥80 Ra |
| **Farbkonsistenz (SDCM):** | <4 |
| **Abstrahlwinkel:** | 60 ° |
| **Blendwirkung (UGR):** | <13 |
| **Lichtaustritt:** | unten |
| **dimmbar:** | ✓ |
| **Art der Dimmung:** | DALI |
| **LED-Chip Hersteller:** | San'an |
| **LED-Chip:** | SMD 2835 |
| **Zündzeit:** | <0,5 s |
| **Eingangsspannung:** | AC 200-240V, 50/60Hz |
| **Leistungsaufnahme:** | 30 W |
| **Hersteller Treiber:** | Boke |
| **elektrischer Leistungsfaktor (PF):** | >0.95 |
| **Einspeisung Netzteil:** | Steckverbinder |
| **Ausgangsspannung Treiber:** | DC 38V, 800mA |
| **CC/CV:** | CC |
| **Einspeisung Leuchteneinheit:** | Steckverbinder |
| **Schaltzyklen:** | >100.000 |
| **Elektrische Schutzklasse:** | I |
| **Umgebungstemperatur:** | -10°C - 40°C |
| **Lagertemperatur** | -20°C - 55°C |

| | |
|---|---|
| **Maße:** | 1550x50x95 mm |
| **Montage:** | Decke |
| **Montageart:** | Aufbau |
| **IP Klasse:** | 20 |
| **IK-Klasse:** | 07 |
| **Gehäusefarbe** | weiß |
| **Gehäusematerial:** | Aluminium |
| **Gehäusebeschichtung:** | pulverbeschichtet |
| **Besonderheiten des Gehäuses:** | modular |
| **Abdeckung:** | frost mit Raster |
| **Nettogewicht:** | 2810 g |
| **Verpackungstyp:** | Karton |
| **Abmessungen Verpackung:** | 1560x60x105 |
| **Gewicht inkl. Verpackung:** | 3.04 kg |
| **Inhalt Masterkarton:** | 8 |
| **Abmessungen Masterkarton:** | 1580x265x245 mm |
| **Gewicht Masterkarton:** | 26,5 kg |
| **Qualitätsserie:** | Advance Line |
| **Garantie** | 5 Jahre |
| **Lebensdauer:** | 50.000 h L80/B20 |
| **entsorgungspflichtig:** | ✓ |
| **Zolltarifnummer:** | 9405499090 |
| **Prüfzeichen** | CE,D |
| **Barcode:** | 4250557824659 |

Elegante, modulare Lichtlinienleuchte für Büros

Dali dimmbare Treiber enthalten

optional 5 unterschiedliche LED-Optiken lieferbar

Für Bildschirmarbeitsplätze geeignet

Zuleitung 1,5m schwarz 3 x 0,75mm²

Informationen und Downloads:



Litegear GmbH
An Fürthenrode 45
52511 Geilenkirchen

Tel.: +49 (0)2451 48453-0
Fax: +49 (0)2451 48453-13
www.litegear.de